Das Netz

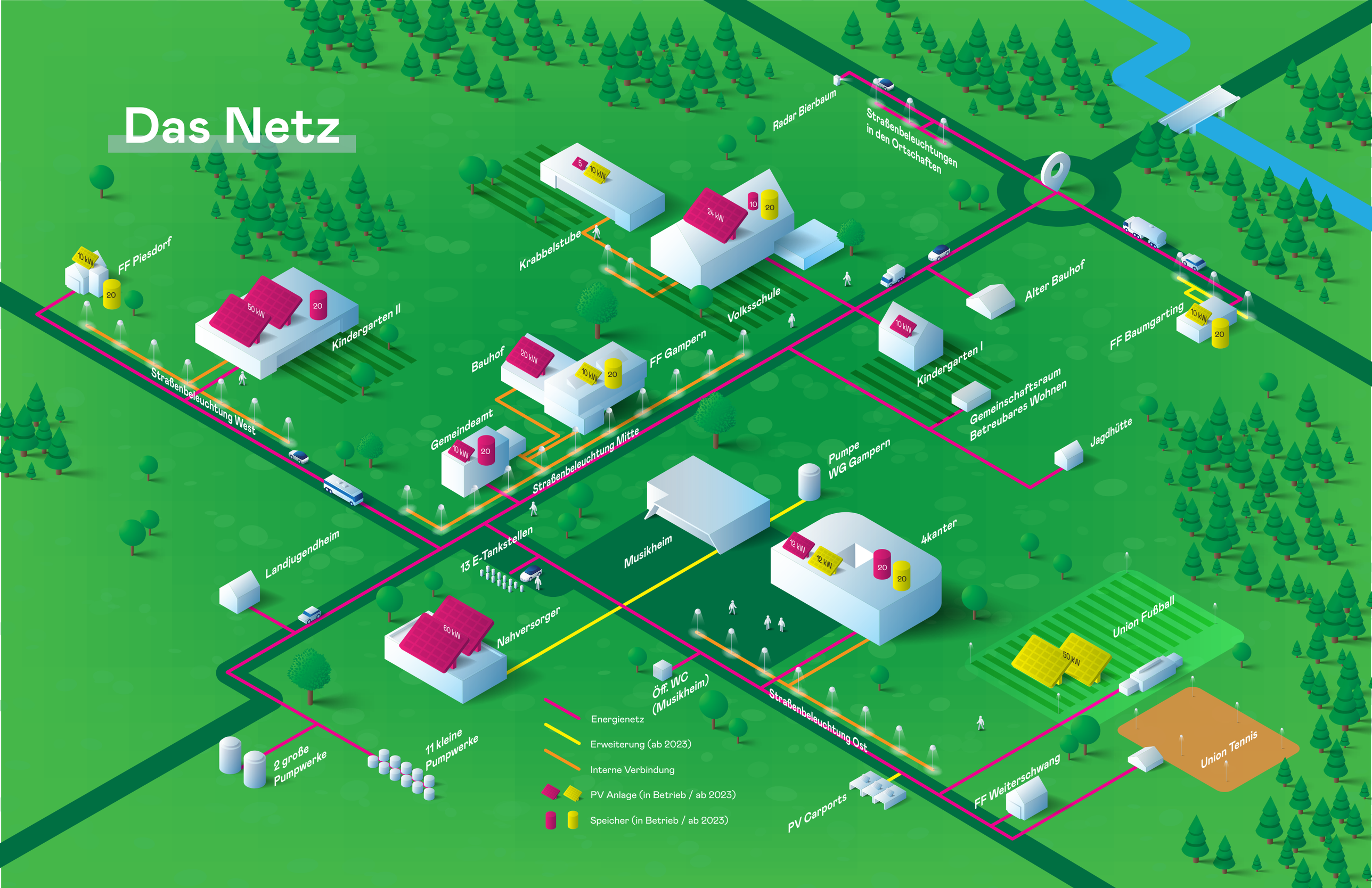
FF Piesdorf
10 kW
20
Kindergarten II
50 kW
20
Straßenbeleuchtung West
Krabbelstube
5
10 kW
Volksschule
24 kW
10
20
Radar Bierbaum
Straßenbeleuchtungen in den Ortschaften
Alter Bauhof
Kindergarten I
10 kW
FF Baumgarting
10 kW
20
Gemeinschaftsraum Betreubares Wohnen
Jagdhütte
Bauhof
20 kW
10 kW
20
FF Gampern
Gemeindeamt
10 kW
20
Straßenbeleuchtung Mitte
Pumpe WG Gampern
Musikheim
4kanter
12 kW
12 kW
20
20
Landjugendheim
13 E-Tankstellen
Nahversorger
60 kW
Öff. WC (Musikheim)
Straßenbeleuchtung Ost
Union Fußball
50 kW
Union Tennis
FF Weiterschwang
PV Carports
2 große Pumpwerke
11 kleine Pumpwerke
Energienetz
Erweiterung (ab 2023)
Interne Verbindung
PV Anlage (in Betrieb / ab 2023)
Speicher (in Betrieb / ab 2023)